move.ru
10 лет вместе

https://lipetsk.move.ru/objects/9285376348

Создано: 02.10.2025 в 23:47

Обновлено: 02.10.2025 в 23:47

Алена, Юридическо-риэлторский центр Алмаз

79205150015

Елец, улица Спутников, д. 15-2

3 800 000 ₽

Елец, улица Спутников, д. 15-2

для заметок

Улица

улица Спутников

Квартира

Количество комнат	4
Жилая площадь	40 м^2
Площадь кухни	6 м^2
Общая площадь	64 м^2
Этаж	3/9

Детали объекта

Тип сделки	Продам
Раздел	Квартиры
Строение	Кирпичное
Тип комнат	смежно-раздельные
Тип балкона	балкон и лоджия

Тип санузла

раздельный

Вид из окна

на улицу

Ремонт

косметический

Покупка в ипотеку

да

возможна ипотека, лифт, парковка

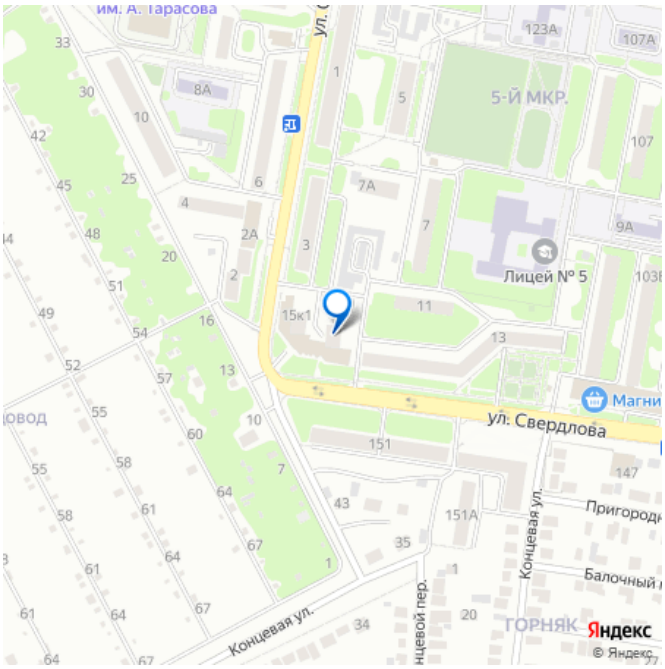

Описание

Продается просторная 4х ком.квартира по ул.Спутников д.15/2, расположенная на 3 этаже 9-этажного дома. Общая площадь квартиры составляет 63.7 квадратных метра, при этом площадь кухни составляет 6.2 квадратных метра., лоджия и балкон. Это отличное предложение для тех, кому важен комфорт и удобство! Квартира требует ремонта, что позволит новым владельцам воплотить в жизнь свои дизайнерские идеи. При этом стоимость данного жилья будет являться идеальным сочетанием цены и качества. Данное предложение идеально подойдет для семей с детьми, так как рядом с домом расположены различные детские сады, школа, магазины. Также в непосредственной близости находится городская детская больница, что является важным фактором для семей с маленькими детьми. В нескольких шагах от дома расположен супермаркет "Пятёрочка", что обеспечит удобство и комфорт в повседневных покупках.

move.ru

move.ru

move.ru

move.ru

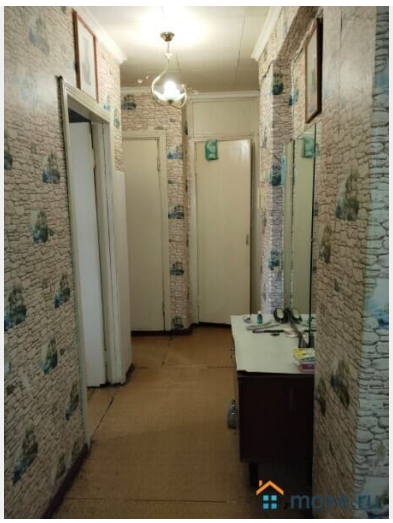
move.ru

move.ru

move.ru

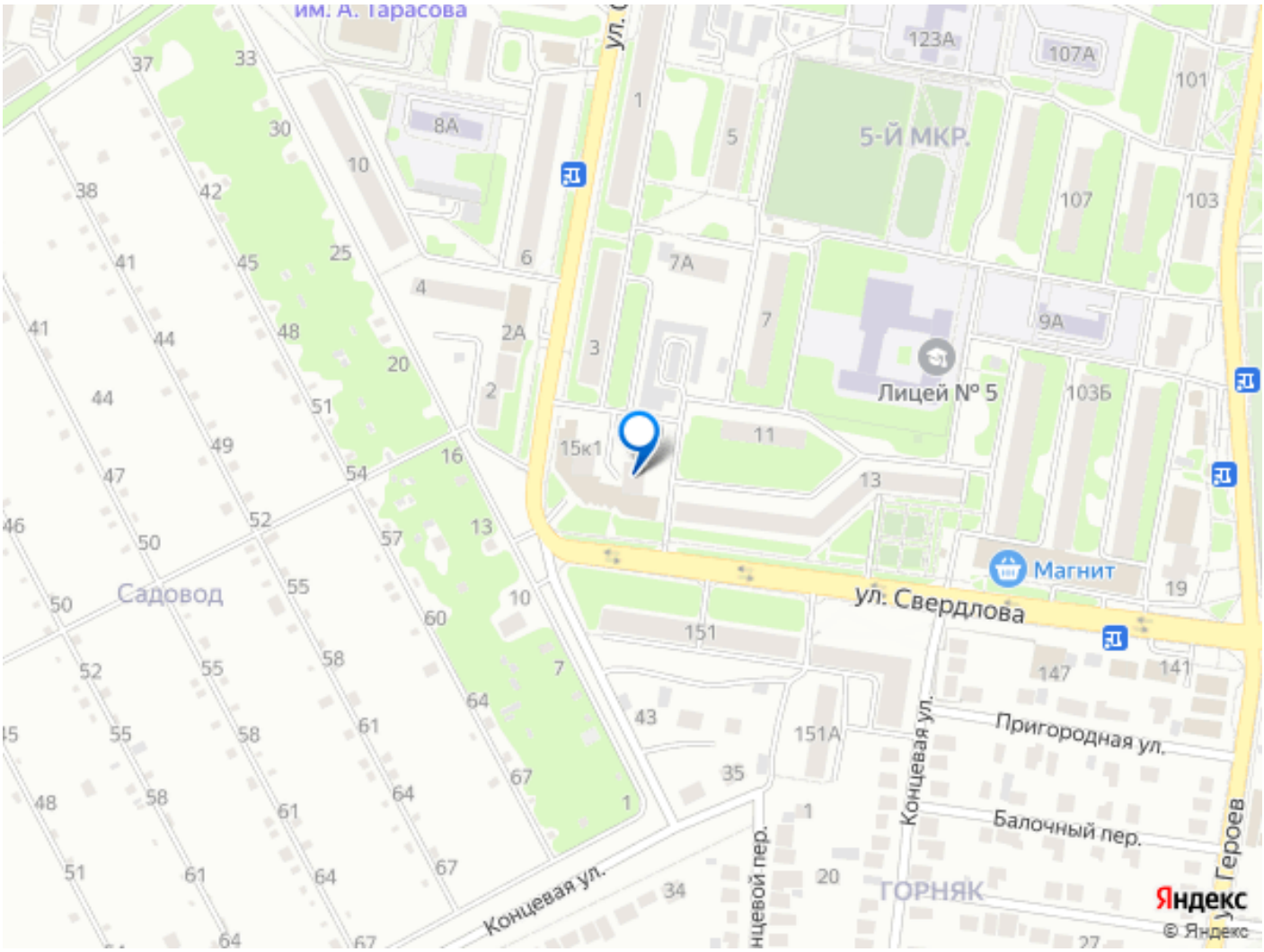

Move.ru - вся недвижимость России