move.ru
10 лет вместе

https://lipetsk.move.ru/objects/6896641531

Создано: 22.03.2023 в 17:05

Обновлено: 30.09.2025 в 08:45

Наталия - Апартаменты Атмосфера

79290129220

Липецк, улица Котовского, д. 14

2 600 ₽

Липецк, улица Котовского, д. 14

для заметок

Улица

улица Котовского

Квартира

Количество комнат	1
Жилая площадь	25 м^2
Площадь кухни	10 м^2
Общая площадь	43 м^2
Этаж	5/14

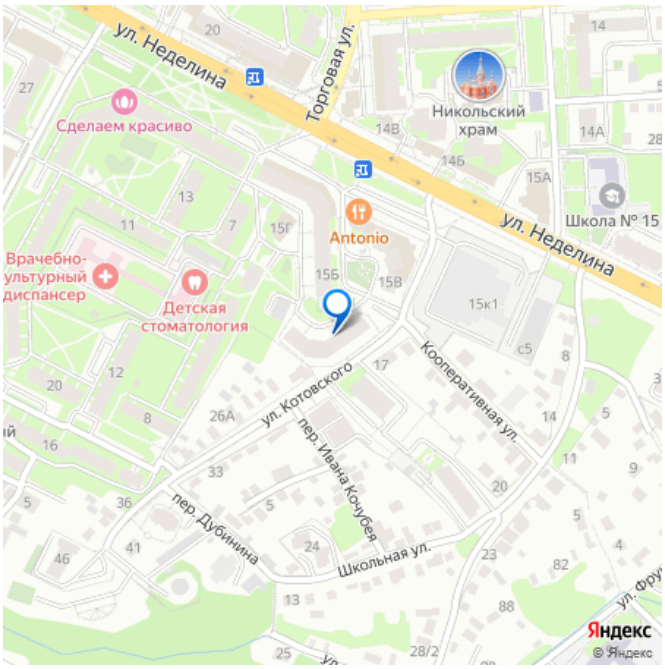

Детали объекта

Тип сделки	Сдаю
Раздел	Квартиры на сутки
Тип комнат	раздельные
Тип балкона	балкон
Тип санузла	совмещенный

Покрытие пола

ламинат

Вид из окна

во двор

Ремонт

евро

Заселение с детьми

да

интернет, мебель, мебель на кухне, телевизор, стиральная машина, холодильник, лифт, парковка

Описание

АПАРТАМЕНТЫ «АТМОСФЕРА» | ЛЁН — ПЛАТИТЕ ТОЛЬКО ЗА ГЛАВНОЕ — ЗА СВОЙ КОМФОРТ Лён — это уютные апартаменты с современным интерьером и продуманным функционалом для вашего удобства. Идеальное место для командировок, отдыха и путешествий в Липецке. С 2019 года сеть «Атмосфера» помогает гостям чувствовать себя как дома, предлагая надежное качество и сервис на высшем уровне. ДЛЯ КОГО ПОДОЙДЁТ: • Командировочным — отчётные документы, быстрый выезд к НЛМК и в центр • Семьям — рядом супермаркеты, тихий и зелёный район • Парам и туристам — в шаговой доступности достопримечательности и парки • Тем, кто приехал на лечение — спокойная обстановка, рядом центр реабилитации • Спортсменам — рядом стадионы, спортзалы ПОЧЕМУ ВЫБИРАЮТ НАС: • Wi-Fi 5G и Smart-TV — комфорт для работы и отдыха • Кондиционер — прохлада в любую погоду • Чистота — бельё и полотенца из собственной прачечной • Бесконтактное заселение — получите код и заезжайте • Питание под заказ (за 12 часов):

завтрак, обед, ужин • Бесплатная парковка под видеонаблюдением ЧТО ВАС ЖДЁТ ВНУТРИ: • Спальня: белоснежное бельё, одноразовые тапочки, утюг и гладильная доска • Кухня: холодильник, плита, микроволновка, чайник, вся необходимая посуда • Санузел: средства личной гигиены, полотенца, фен, стиральная машина и водонагреватель • Техника: Wi-Fi 5G, Smart-TV, кондиционер УСЛОВИЯ ПРОЖИВАНИЯ: • Заселение только с 21 года • Залог: возвращается в день выезда после уборки и проверки квартиры • Для заселения требуется паспорт или водительское удостоверение • Оформляем отчётные документы • Питомцы: запрещены • Курение: запрещено • Заезд: с 14:00 | Выезд: до 12:00 • Ранний заезд/ поздний выезд по договорённости за доплату ВАЖНО: на территории ведётся круглосуточное видеонаблюдение, объект находится под охраной Росгвардии ОБРАТИТЕ ВНИМАНИЕ: в стоимость проживания для 1–2 человек включён 1 комплект белья для кровати. Дополнительный комплект для дивана — 600 руб./шт. (по запросу) РАСПОЛОЖЕНИЕ — ЦЕНТР ГОРОДА ЛИПЕЦКА В шаговой доступности: • Супермаркеты: «Магнит», «Пятёрочка», «КБ» • Кафе и рестораны: Антонио, Манты Карла, Кинза, Шульц • Аптеки, отделения банков, кофейни • Остановки общественного транспорта • Парковая зона, сквер В 5–15 минутах на машине: • ТЦ «Армада», «Ривьера», «Европа» • Центр города, Нижний парк, Театр Л.Н. Толстого • Соборная площадь, Площадь Петра Великого • Ж/д и автовокзал • НЛМК и ОЭЗ ДОБАВЬТЕ ЭТО ОБЪЯВЛЕНИЕ В ИЗБРАННОЕ, ЧТОБЫ НЕ ПОТЕРЯТЬ! А ЛУЧШЕ ВЫБИРАЙТЕ ДАТЫ И БРОНИРУЙТЕ ПРЯМО СЕЙЧАС!

move.ru

move.ru

move.ru

move.ru

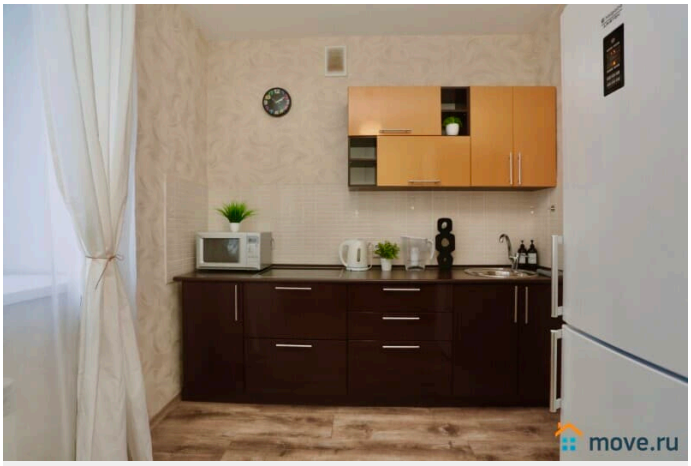
move.ru

move.ru

move.ru

move.ru

move.ru

move.ru

move.ru

move.ru

move.ru

move.ru

move.ru

move.ru

move.ru

move.ru

move.ru

move.ru

move.ru

move.ru

move.ru

move.ru

move.ru

move.ru

РЕСТОРАН
ПИЦЦЕРИЯ
ANTONIO
ИТАЛЬЯНСКАЯ
КУХНЯ
move.ru

баварский
ШУЛЬЦ
ресторан
move.ru

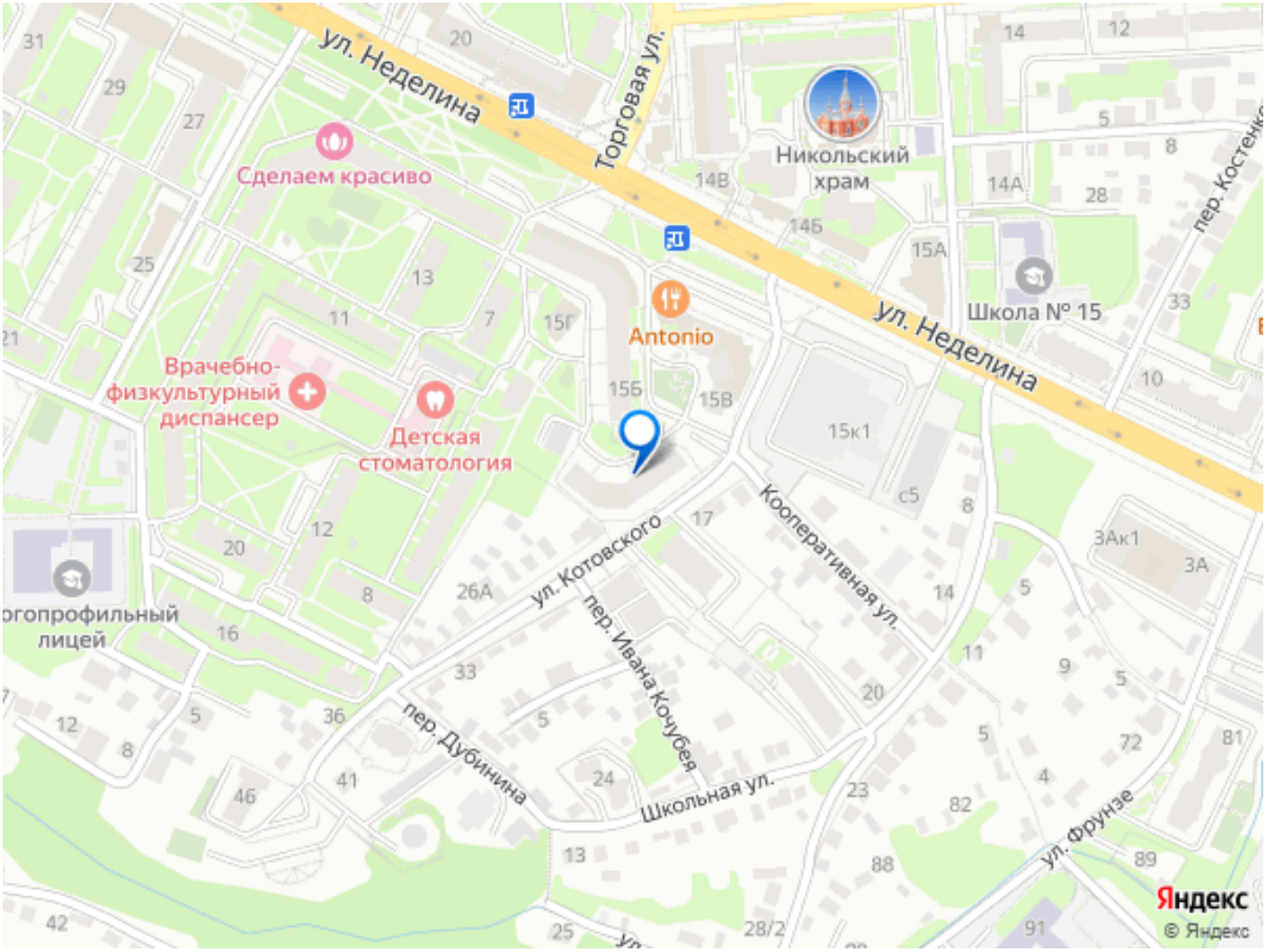

Move.ru - вся недвижимость России