move.ru
10 лет вместе

https://lipetsk.move.ru/objects/9260231306

Создано: 13.08.2024 в 15:01

Обновлено: 30.09.2025 в 08:44

Наталия - Апартаменты Атмосфера

79290129220

Липецк, улица Неделина, д. 10

2 500 ₽

Липецк, улица Неделина, д. 10

для заметок

Улица

улица Неделина

Квартира

Количество комнат	1
Жилая площадь	30 м^2
Площадь кухни	10 м^2
Общая площадь	41 м^2
Этаж	4/16

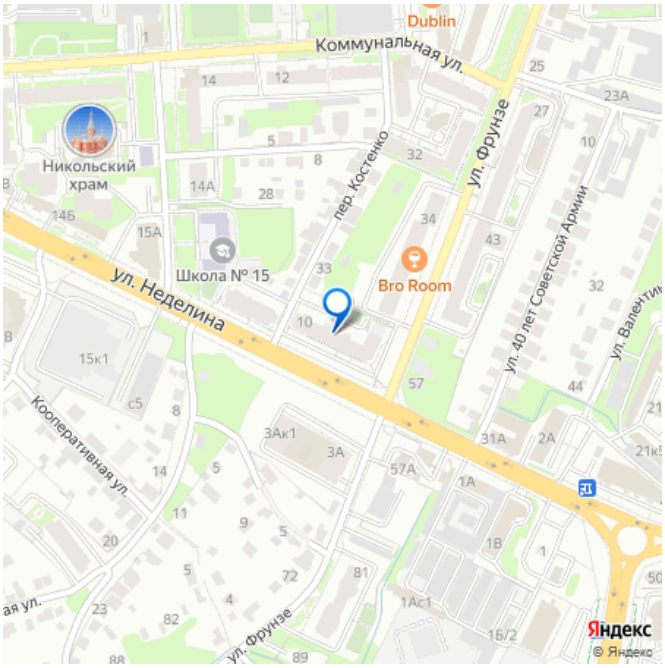

Детали объекта

Тип сделки	Сдаю
Раздел	Квартиры на сутки
Тип комнат	раздельные
Тип балкона	балкон
Тип санузла	совмещенный

Покрытие пола

ламинат

Вид из окна

на улицу

Ремонт

дизайнерский

Заселение с детьми

да

агентам просьба не беспокоить, интернет, мебель, мебель на кухне, телевизор, стиральная машина, холодильник, лифт, парковка

Описание

АПАРТАМЕНТЫ «АТМОСФЕРА» | ФЛЁР — ВАШ ИДЕАЛЬНЫЙ УГОЛОК В ЦЕНТРЕ ЛИПЕЦКА Флёр — современная квартира, где каждая деталь создана для вашего комфорта. Пространство с продуманной планировкой и стильным интерьером оборудовано всем необходимым для приятного проживания. С 2019 года сеть «Атмосфера» окружает гостей заботой, превращая каждый визит в маленький праздник. ДЛЯ КОГО ПОДОЙДЁТ: • Командировочным — отчётные документы и удобный доступ к бизнес-центрам и НЛМК • Семьям — спокойный район, рядом супермаркеты и парки, детская инфраструктура • Парам и туристам — прогулки по историческому центру, кафе и рестораны в шаговой доступности • Тем, кто приехал на лечение — удобное расположение рядом с центрами реабилитации • Спортсменам — рядом фитнес-залы и парковые зоны ПОЧЕМУ ВЫБИРАЮТ НАС: • Wi-Fi 5G и Smart-TV — комфорт для работы и отдыха • Кондиционер — прохлада в любую погоду • Чистота — бельё и полотенца из

собственной прачечной • Бесконтактное заселение — получите код и заезжайте • Питание под заказ (за 12 часов): завтрак, обед, ужин • Бесплатная парковка под видеонаблюдением ЧТО ВАС ЖДЁТ ВНУТРИ: • Спальня: белоснежное бельё, одноразовые тапочки, утюг, гладильная доска • Кухня: холодильник, плита, духовка, микроволновка, стиральная машина, чайник, необходимая посуда • Санузел: средства личной гигиены, полотенца, фен, водонагреватель • Техника: Wi-Fi 5G, Smart-TV, кондиционер УСЛОВИЯ ПРОЖИВАНИЯ: • Заселение только с 21 года • Залог: возвращается в день выезда после уборки и проверки квартиры • Для заселения требуется паспорт или водительское удостоверение • Оформляем отчётные документы • Питомцы: запрещены • Курение: запрещено • Заезд: с 14:00 | Выезд: до 12:00 • Ранний заезд / поздний выезд по договорённости за доплату ВАЖНО: на территории ведётся круглосуточное видеонаблюдение, объект находится под охраной Росгвардии ОБРАТИТЕ ВНИМАНИЕ: в стоимость проживания для 1–2 человек включён 1 комплект белья для кровати. Дополнительный комплект для дивана — 600 руб./шт. (по запросу) РАСПОЛОЖЕНИЕ — ЦЕНТР ГОРОДА ЛИПЕЦКА В шаговой доступности: • Кафе и рестораны: Антонио, Манты Карла, Мамалика, Coffee Way • Супермаркеты: гипермаркет «Лента», «Пятёрочка», «Магнит» • Центральный и Петровский рынки • Липецкий металлургический колледж • Остановки общественного транспорта В 5–15 минутах на машине: • ТЦ «L'Сити», «Metro» • Нижний парк, набережная — идеальные места для прогулок • Театр Л.Н. Толстого, Соборная площадь, Площадь Петра Великого — культурные достопримечательности • Ж/д и

автовокзал ДОБАВЬТЕ ЭТО ОБЪЯВЛЕНИЕ В ИЗБРАННОЕ, ЧТОБЫ НЕ ПОТЕРЯТЬ! А ЛУЧШЕ ВЫБИРАЙТЕ ДАТЫ И БРОНИРУЙТЕ ПРЯМО СЕЙЧАС!

move.ru

move.ru

move.ru

move.ru

СТИВЕН
ХОКИНГ
move.ru

move.ru

move.ru

move.ru

move.ru

move.ru

move.ru

move.ru

move.ru

move.ru

move.ru

move.ru

Век спорта
move.ru

move.ru

move.ru

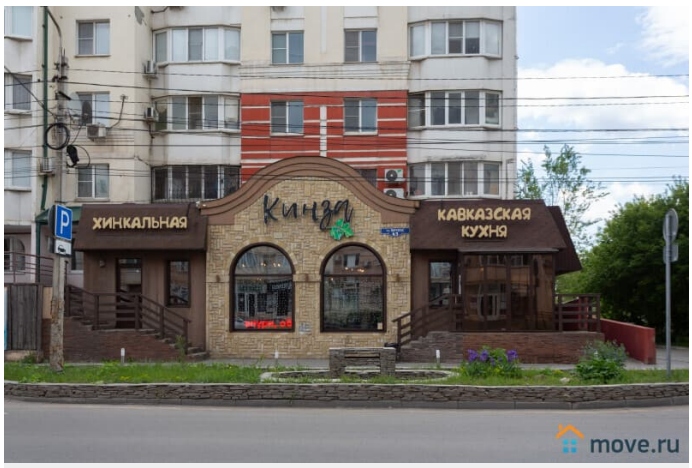
ХИНКАЛЬНАЯ
Кинза
КАВКАЗСКАЯ КУХНЯ
move.ru

move.ru

move.ru

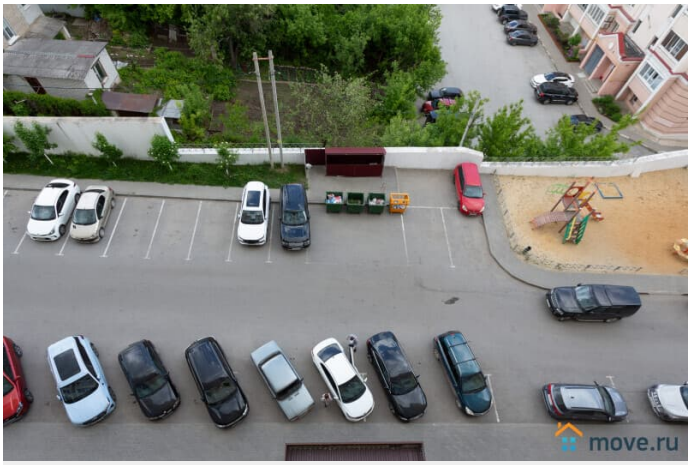
move.ru

move.ru

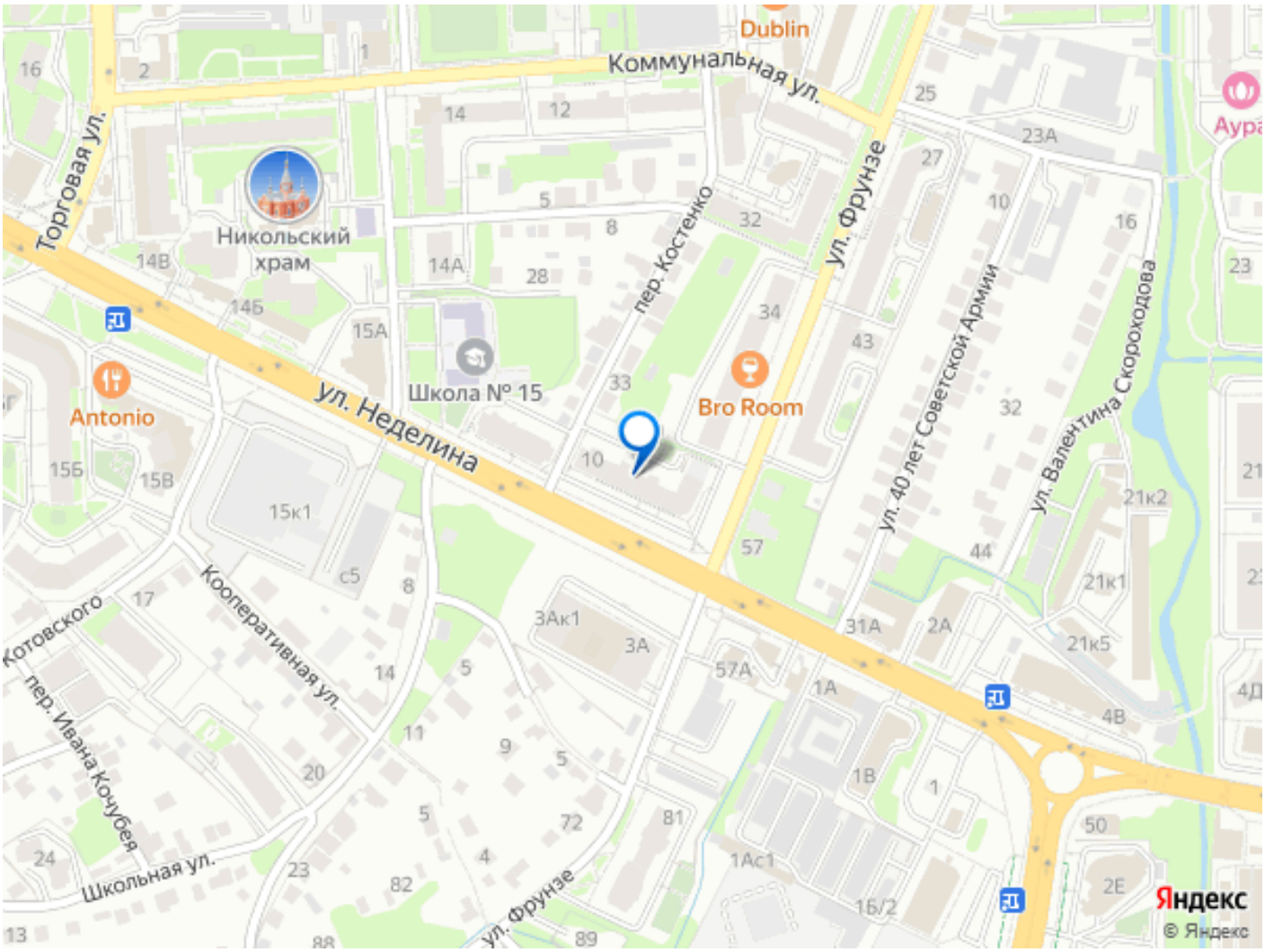

Move.ru - вся недвижимость России