move.ru
10 лет вместе

https://lipetsk.move.ru/objects/9267195931

Создано: 27.11.2024 в 21:22

Обновлено: 30.09.2025 в 08:44

Наталия - Апартаменты Атмосфера

79290129220

Липецк, улица Стаханова, д. 59

3 000 ₽

Липецк, улица Стаханова, д. 59

для заметок

Улица

улица Стаханова

Квартира

Количество комнат	2
Жилая площадь	35 м^2
Площадь кухни	10 м^2
Общая площадь	54 м^2
Этаж	19/22

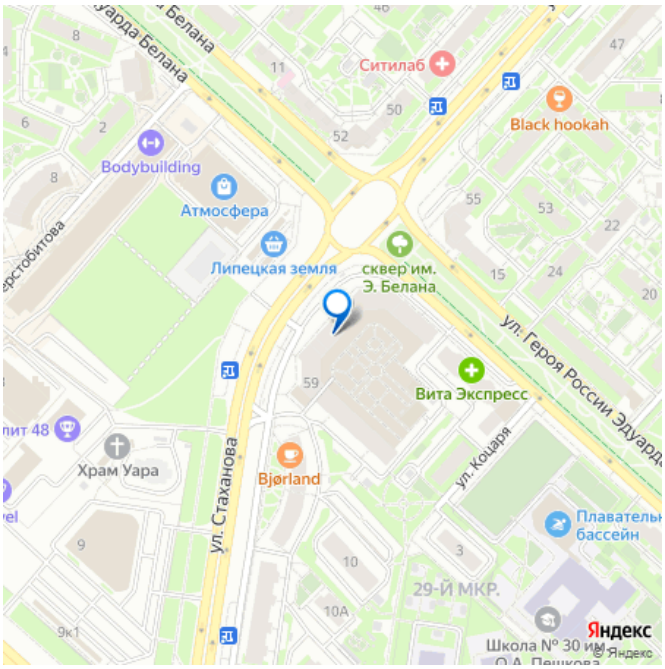

Детали объекта

Тип сделки	Сдаю
Раздел	Квартиры на сутки
Тип комнат	раздельные
Тип балкона	лоджия
Тип санузла	совмещенный

Покрытие пола

ламинат

Вид из окна

на улицу

Ремонт

евро

Заселение с детьми

да

интернет, мебель, мебель на кухне, телевизор, стиральная машина, холодильник, лифт, парковка

Описание

АПАРТАМЕНТЫ «АТМОСФЕРА» | ГОРЯЧИЙ ШОКОЛАД — СЛАДКАЯ ЖИЗНЬ НА ВЫСОТЕ Горячий шоколад — это ваши личные апартаменты с панорамным балконом, где утро начинается с ароматного кофе под лучами восходящего солнца, а вечер заканчивается созерцанием мерцающих городских огней. Это пространство, где каждый элемент создан для наслаждения — от удобных кресел на балконе до роскошного постельного белья. С 2019 года сеть «Атмосфера» поддерживает безупречный стандарт сервиса, превращая ваш отдых в по-настоящему сладкие моменты жизни. ДЛЯ КОГО ПОДОЙДЁТ: • Командировочным — высокий уровень сервиса, отчетные документы, быстрый выезд к НЛМК • Семьям — простор, рядом магазины, аптеки • Парам и туристам — панорамный вид, стильный интерьер, атмосфера отдыха • Тем, кто приехал на лечение — спокойствие, лифт • Спортсменам — свежий воздух, фитнес-клубы поблизости ПОЧЕМУ ВЫБИРАЮТ НАС: • Wi-Fi 5G и Smart-TV — комфорт для работы и отдыха • Кондиционер — прохлада в любую

погоду • Чистота — бельё и полотенца из собственной прачечной • Бесконтактное заселение — получите код и заезжайте • Питание под заказ (за 12 часов): завтрак, обед, ужин • Бесплатная парковка под видеонаблюдением ЧТО ВАС ЖДЁТ ВНУТРИ: • Спальня: белоснежное бельё, одноразовые тапочки, утюг и гладильная доска • Кухня: холодильник, плита, духовка, микроволновка, чайник, вся необходимая посуда • Санузел: средства личной гигиены, полотенца, фен, стиральная машина и водонагреватель • Техника: Wi-Fi 5G, Smart-TV, кондиционер • Балкон с панорамными окнами — наслаждайтесь видом на город с высоты 19 этажа УСЛОВИЯ ПРОЖИВАНИЯ: • Заселение только с 21 года • Залог: возвращается в день выезда после уборки и проверки квартиры • Для заселения требуется паспорт или водительское удостоверение • Оформляем отчётные документы • Питомцы: запрещены • Курение: запрещено • Заезд: с 14:00 | Выезд: до 12:00 • Ранний заезд / поздний выезд по договорённости за доплату ВАЖНО: на территории ведётся круглосуточное видеонаблюдение, объект находится под охраной Росгвардии ОБРАТИТЕ ВНИМАНИЕ: в стоимость проживания для 1–2 человек включён 1 комплект белья для кровати. Дополнительный комплект для дивана — 600 руб./шт. (по запросу) РАСПОЛОЖЕНИЕ — 29-Й МИКРОРАЙОН В шаговой доступности: • Кафе и рестораны: Coffee Way, Indipizza, Суши дяди Вани • Пекарни, кофейни • Супермаркеты: Пятёрочка, Магнит, Перекрёсток • Рынок Чеснок • Аптеки, медцентры • Фитнес-клуб • Остановки общественного транспорта В 5–15 минутах на машине: • Университеты: ЛГТУ, ЛГПУ, Медколледж • Гипермаркет Ашан • Торговые центры: Европа, Ривьера, Москва,

Меркурий • Парки: Победы, Молодёжный, Нижний — для прогулок и отдыха • Ж/д и автовокзал ДОБАВЬТЕ ЭТО ОБЪЯВЛЕНИЕ В ИЗБРАННОЕ, ЧТОБЫ НЕ ПОТЕРЯТЬ! А ЛУЧШЕ ВЫБИРАЙТЕ ДАТЫ И БРОНИРУЙТЕ ПРЯМО СЕЙЧАС!

move.ru

move.ru

move.ru

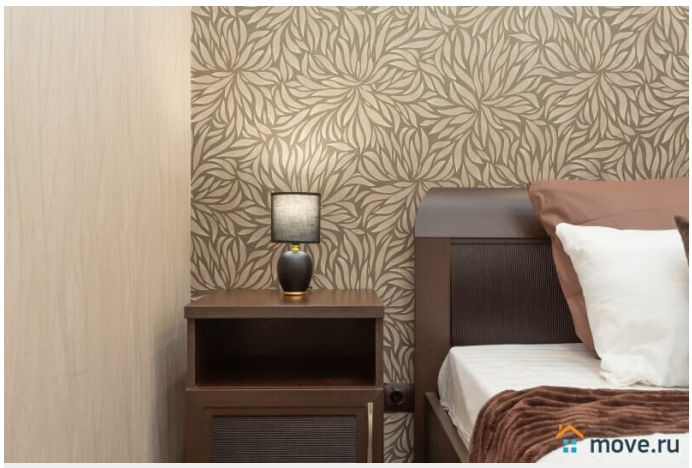
move.ru

move.ru

move.ru

move.ru

move.ru

move.ru

move.ru

move.ru

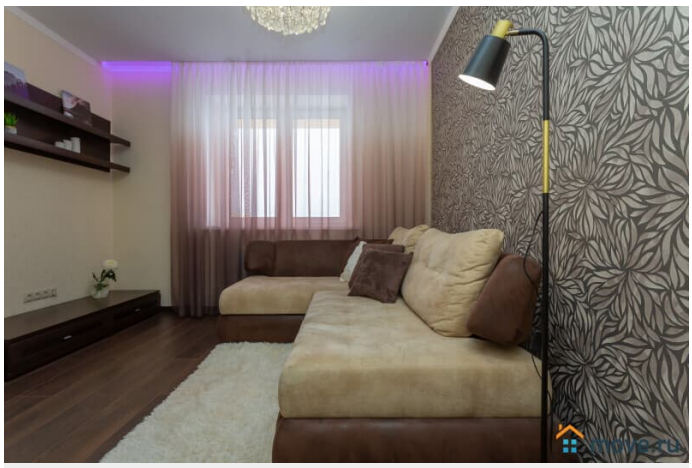
move.ru

move.ru

move.ru

move.ru

move.ru

move.ru

move.ru

move.ru

move.ru

move.ru

move.ru

move.ru

move.ru

move.ru

move.ru

move.ru

move.ru

move.ru

move.ru

move.ru

Ривьера
move.ru

семейный
МАРГАРИТА
ресторан
move.ru

РЫНОК
ЕВРОПЕЙСКИЙ
move.ru

Ашан
ЭЛЬДОРАДО
move.ru

move.ru

move.ru

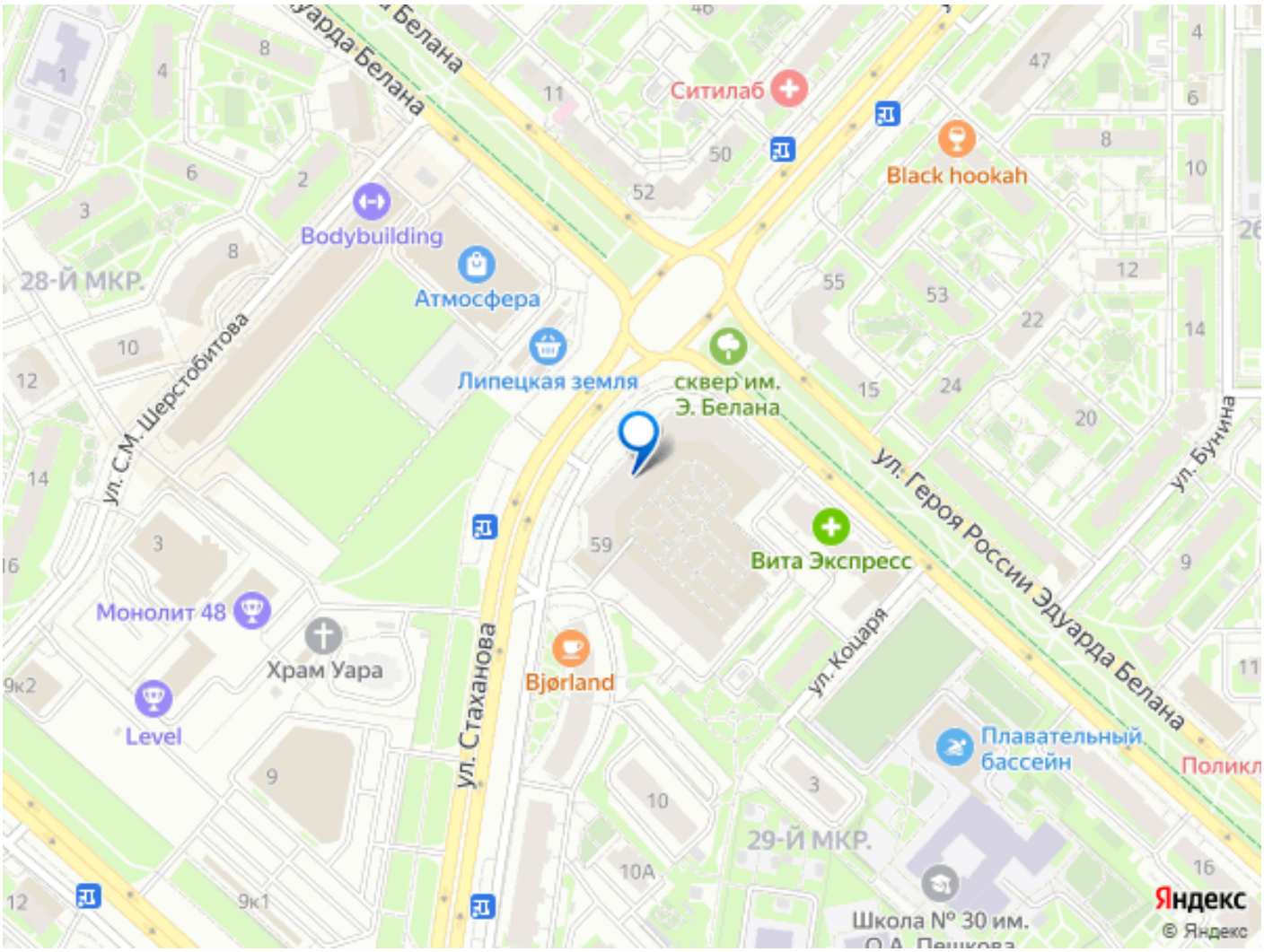

Move.ru - вся недвижимость России