move.ru
10 лет вместе

https://lipetsk.move.ru/objects/9278483785

Создано: 05.05.2025 в 11:11

Обновлено: 03.10.2025 в 11:19

Дмитрий

79158535665

Липецк, улица Стаханова, д. 69

3 000 ₽

Липецк, улица Стаханова, д. 69

для заметок

Улица

улица Стаханова

Квартира

Количество комнат	1
Жилая площадь	20 м^2
Площадь кухни	10 м^2
Общая площадь	45 м^2
Этаж	16/17

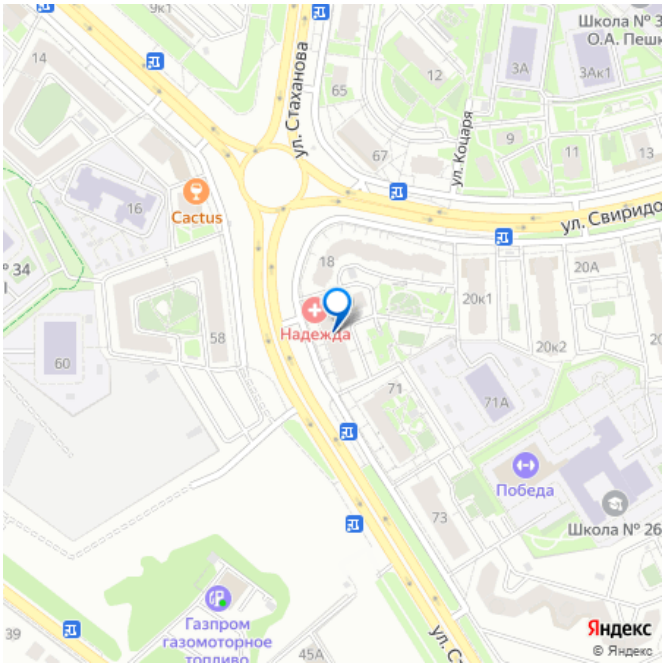

Детали объекта

Тип сделки	Сдаю
Раздел	Квартиры на сутки
Тип комнат	раздельные
Тип балкона	лоджия
Тип санузла	совмещенный

Покрытие пола

ламинат

Вид из окна

во двор

Ремонт

дизайнерский

Заселение с детьми

да

интернет, мебель, мебель на кухне, телевизор, стиральная машина, холодильник, лифт, парковка

Описание

?БЕСКОНТАКТНОЕ ЗАСЕЛЕНИЕ? Новая 1-комнатная квартира 40 м" в новом кирпичном доме. Рядом вся необходимая инфраструктура: Удобная транспортная развязка, , ТЦ Европа, ТЦ Ривьера, Кофейня Coffe Way, пекарня, рынок Европейский, Перекресток, ТД Атмосфера, общественная баня, КБ, Пятерочка, автовокзал. Удобное спальное место (двуспальная кровать с ортопедическим основанием 140*200) + диван (160*200) (второй комплект белья оплачивается отдельно). В распоряжении гостей: Телевизор, кабельное телевидение, Smart TV, Wi-Fi, Кондиционер, Холодильник, Кухонная плита, микроволновая печь, посудомоечная машина Стиральная машина, душ, водонагреватель, фен, полотенца и постельное белье есть в наличии Документы для отчетности: договор, чек и счет от самозанятого с куэр кодом, возможна оплата на расчетный счет. НЕ СДАЕМ: Шумным компаниям (квартира не сдается несовершеннолетним, лицам в нетрезвом виде и лицам без документов) !ВАЖНО! ! В случае нахождения в квартире лиц сверх

оговоренного, вы будете выселены без возврата денег и залога! 1) Час выезда до-12-00, заезд в 14 часов 2) Курение в квартире запрещено, 3) Квартира считается занятой после внесения обеспечительного платежа. 4) Уборка перед заселением 5) При себе иметь паспорт (оригинал) Данный объект размещения не оказывает гостиничные услуги, а предоставляет места для краткосрочного проживания. В целях Вашей безопасности, в подъезде ведется видеонаблюдение Данный объект размещения не оказывает гостиничные услуги, а предоставляет места для краткосрочн

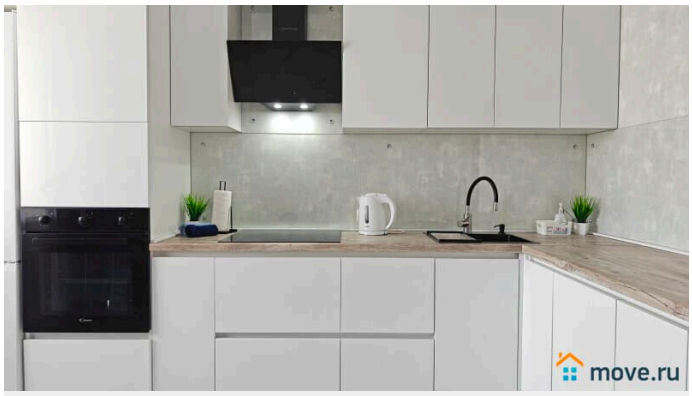

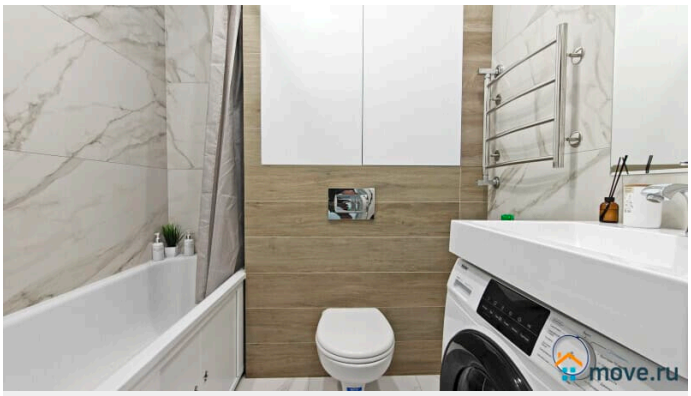

move.ru

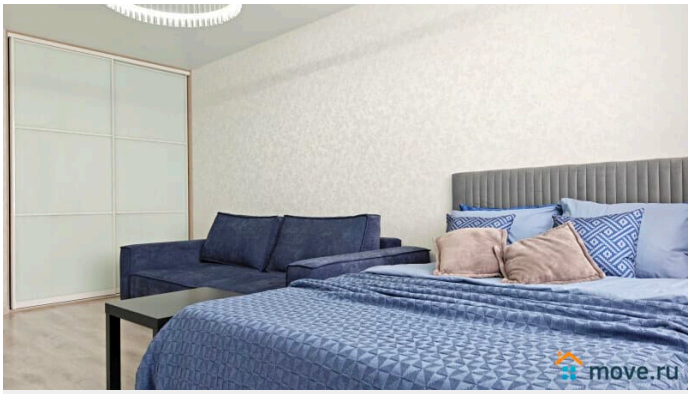
move.ru

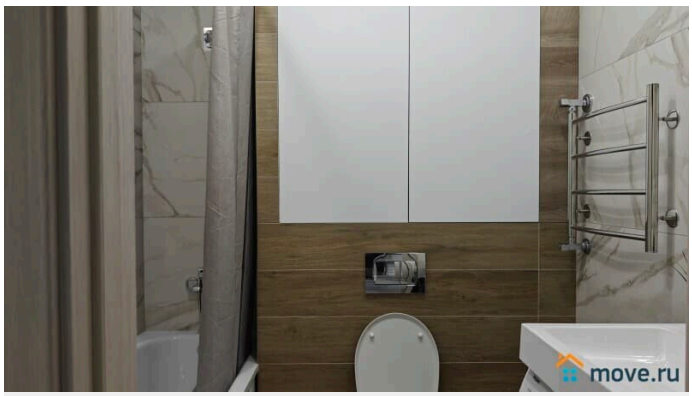
move.ru

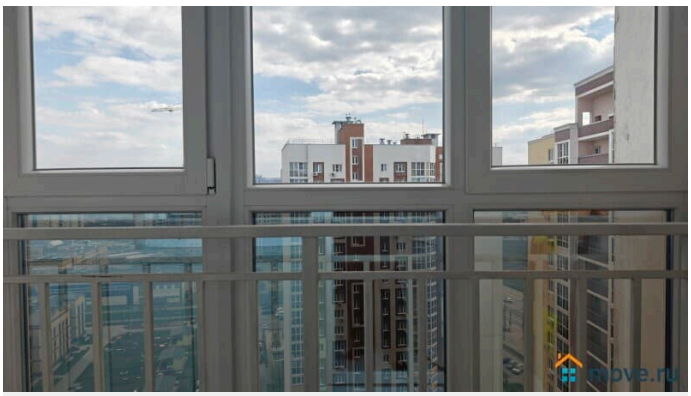
move.ru

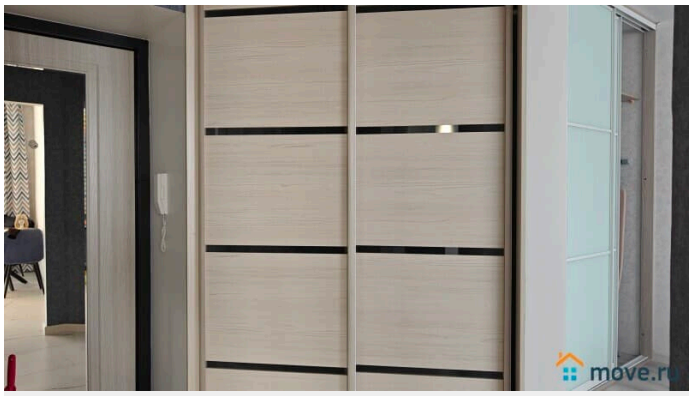
move.ru

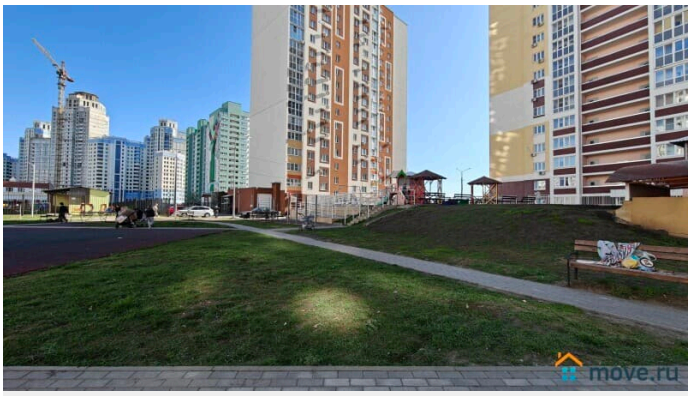
move.ru

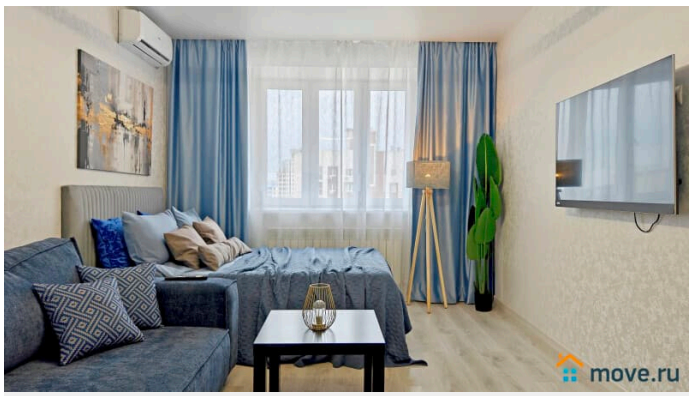
move.ru

move.ru

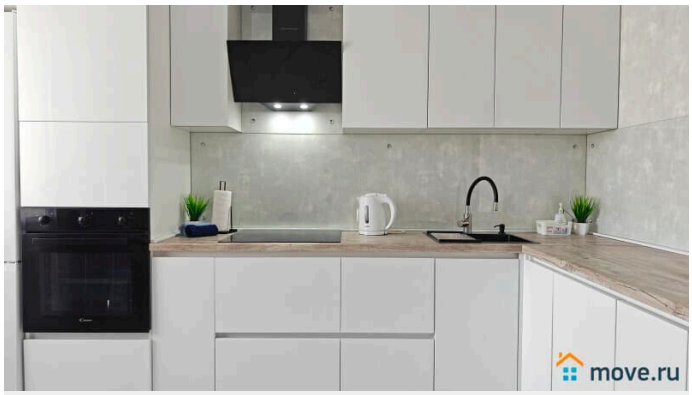
move.ru

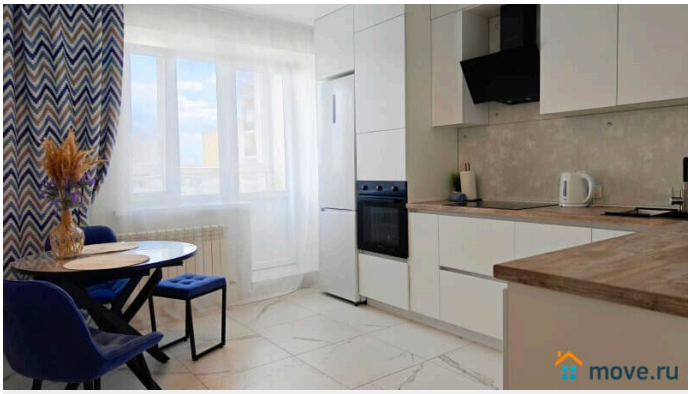
move.ru

move.ru

move.ru

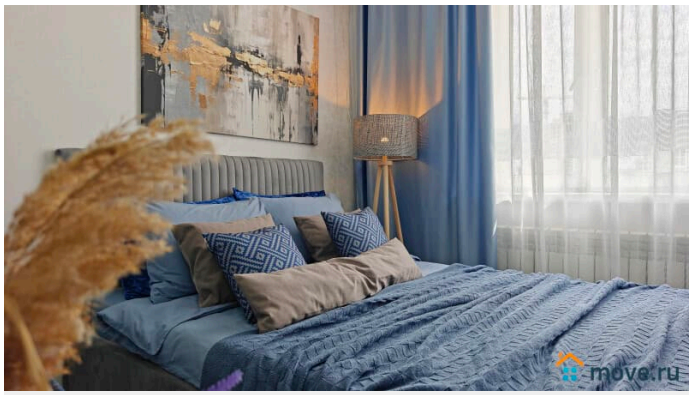
move.ru

move.ru

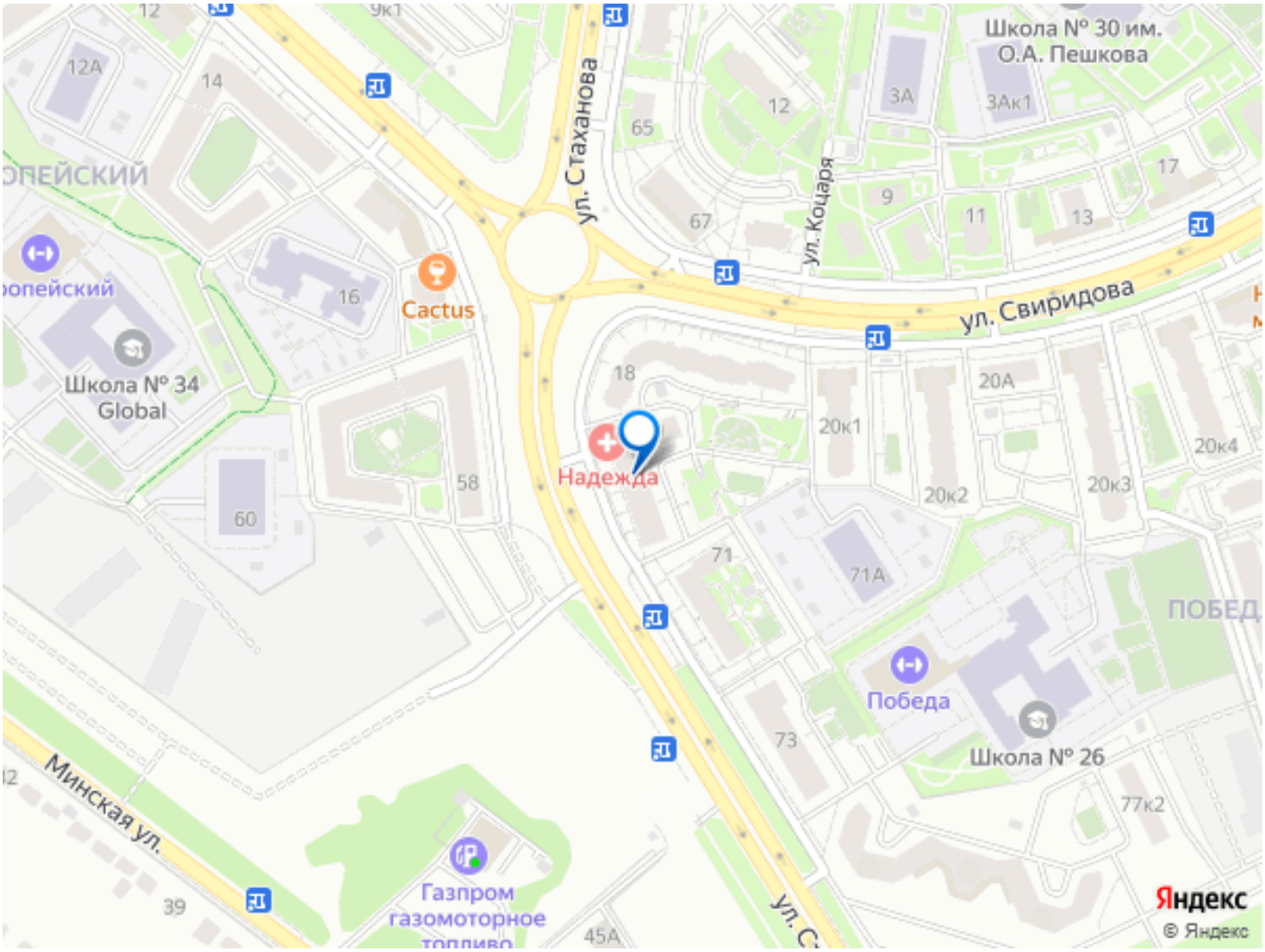

Move.ru - вся недвижимость России